# TEKNIK RELAKSASI BENSON

Relaksasi benson adalah suatu teknik relaksasi yang prosedurnya gabungan antara teknik napas dalam dengan katakata keyakinan dari pasien yang dipercaya dapat menurunkan rasa nyeri dan juga cemas

# TUJUAN RELAKSASI

- Ketentramana hati
- Mengurangi rasa cemas
- Menurunkan kadar gula darah
- Menurunkan tekanan darah
- Meningkatkan keyakinan
- Kesehatan mental menjadi lebih baik

Digunakan pada pasien yang mengalami nyeri, untuk mengurangi rasa nyeri karena kontraksi otot, mengurangi pengaruh dari situasi stress, pasien hipertensi ringan hingga sedang, dan mampu mengikuti instruksi.

# WAKTU

SELAMA 10-15 MENIT

FREKUENSI 2X SEHARI

PAGI DAN SORE

# KONTRAINDIKASI

Pada pasien yang mengalami pusing, mual, dan muntah

# LANGKAH-LANGKAH

1

Anjurkan klien mengambil posisi yang dirasakan paling nyaman, bisa berbaring atau duduk

## LANJUTAN...

2

Pejamkan mata dengan pelan tidak perlu dipaksakan, sehingga tidak ada ketegangan otot sekitar mata

3

Lemaskan otot-otot serileks mungkin, mulai dari kaki, betis, paha, perut, dan lanjutkan ke semua otot tubuh. Tangan dan lengan diulurkan kemudian lemaskan dan biarkan terkulai wajar. Usahakan agar tetap rileks

4. Anjurkan klien mulai bernafas dengan lambat dan wajar lalu tarik nafas melalu hidung, beri waktu 3 detik untuk tahan nafas kemudian hembuskan nafas melalui mulut sambil berdzikir ( astaghfirullaj, subhanallah, alhamdulilah, Allahu Akbar, Lai illa ha illah)

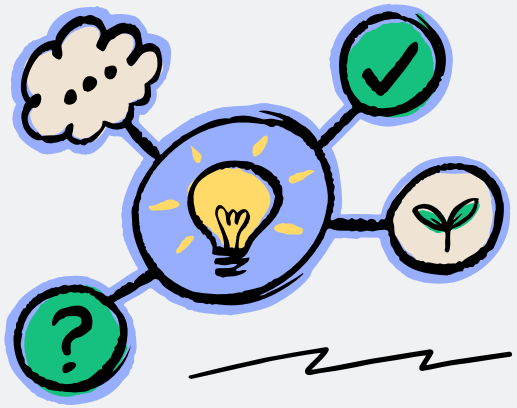

## FINISH..

Klien diperbolehkan membuka mata untuk melihat. Bila sudah selesai tetap posisi nyaman dengan tenang beberapa menit, mula-mula mata terpejam dan sesudah itu mata dibuka.

TERIMA KASIH...